KIZILMASKE

Sayı:278 HAFTALIK GENÇLİK MECMUASI 5 LİRA

KIZILMASKE
Haftalık Mecmua. Sahibi ve Sorumlu Yönetmeni. M. SEZEN YALÇINER
İdare Yeri: Klodfarer Cad. No:16 ISTANBUL Tel:22 45 32-26 72 42
NEŞİR TARİHİ:1.12.1978

KIZILMASKE
kayanın lâneti
FANTOM İLE DİANA KARTAL YUVASINI ZİYARETE GİDERLER... YOLDA BİR YERLİ ÇOCUĞU PUMANIN SALDIRISINDAN KURTARAN KIZILMASKE, ONU KARTAL YUVASINA GETİRİR. FAKAT YOKLUKLARI SIRASINDA BİRTAKIM KİŞİLERİN GELMİŞ OLDUĞUNU FARKEDERLER...

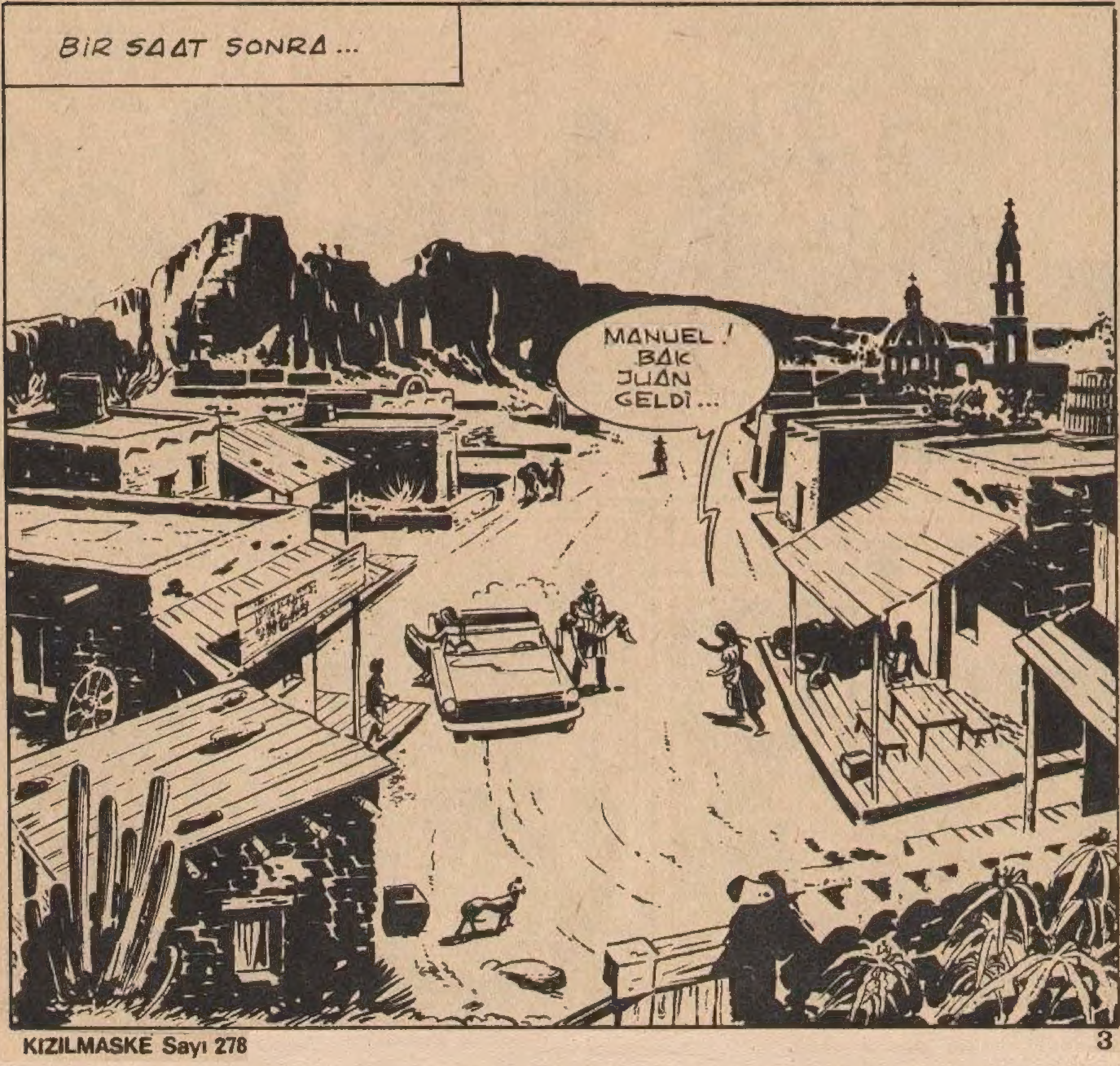
BİR SAAT SONRA...
MANUEL! BAK JUAN GELDİ...

BİR PUMA'NIN SALDIRISINA UĞRADI! BİZ DE TESADÜFEN ORADAN GEÇİYORDUK.
BU, BİR TUZAKTI ASLINDA... BİRİ .. OĞLUNUZU ÖLDÜRMEK İSTEDİ...
TABU... OĞLUM, KUTSAL RUH'UN YASAĞINA KARŞI GELDİ SENYOR!..
BEN SANTA ROSA KÖYÜNÜN MUHTARIYIM. BU YARDIMINIZ İÇİN SİZE ÇOK TEŞEKKÜR EDERİM BAYIM.
BU İYİLİĞİNİZİN KARŞILIĞINI ÖDEMEM GEREK!
BİZ İNSANİ GÖREVİMİZİ YAPTIK SADECE.
YOKSULUZ AMA, KONUKSEVER İNSANLARIZ. NEYİMİZ VARSA SİZİN OLSUN!
KAHVENİZ VARSA SEVE SEVE İÇERİZ...
EŞİM SİZE HAZIRLAR ŞİMDİ...
BU ELİŞLERİ NE KADAR DA GÜZEL...

BUNLAR BİZİM EKMEK PARAMIZ BAYAN. BÜTÜN KÖY, HAYATINI BU ELİŞLERİYLE KAZANIR...
ÇOK GÜZEL BİR BATTANİYE. BANA SATAR MISINIZ ?
ARMAĞANIMIZ OLSUN BAYAN..!.
FAKAT KABUL EDEMEM.
BU, ÇOK DEĞERLİ BİR ŞEY OLMALI..!.
BUNLARI BEŞ DOLARA SATIYORUZ BAYAN..!.
BEŞ DOLAR MI ? AMA BUNLAR NEW YORK'TA ELLİ DOLARA SATILIYOR!
KİME SATIYORSUNUZ BUNLARI ?
YAKINDAKİ BİR ŞİRKETE...
SATIN ALACAK BAŞKA KİMSE YOK Kİ...
DAHA YÜKSEK BİR FİYAT İSTEMELİSİN MANUEL !..
ŞİRKETİN MÜDÜRÜ BAY SANGARO'YA SÖYLEDİK AMA, BİR KURUŞ BİLE ZAM YAPMADI..!
ÇOK ACIMASIZ BİR ADAM. KAFASI KIZARSA, BEŞ DOLARDAN DA AZ PARA VERİR SONRA..!.
BU ŞİRKET SİZİ DOLANDIRIYOR MANUEL

DİANA İLE AYNI FİKİRDEYİM..
ELİMİZDEN BİR ŞEY GELMİYOR. BEN HAKKIMIZI ARAMAYA KALKIŞTIM DİYE BAKIN AZ DAHA OĞLUMU ÖLDÜRÜYORLARDI..
ŞU, KUTSAL RUH VE TABU MASALI NEDİR ?
SANGARO KAYANIN LÂNETLİ OLDUĞUNU, LÂNETİNİN BİZİ MAHVEDECEĞİNİ...
...VE ORAYA YAKLAŞMAMAMIZI SÖYLEDİ. OĞLUM İNANMADI VE ORAYA GİTTİ. SONUÇ İŞTE GÖRDÜĞÜNÜZ GİBİ. AZ KALSIN ÖLECEKTİ ORADA...
"BAZI GECELER, KAYANIN ÜZERİNDE ŞİMŞEKLER ÇAKAR, ORTALIK GÜNDÜZ GİBİ AYDINLANIR..."
ŞİRKETE KARŞI ÇIKARSAK KAYANIN LÂNETİ ÜZERİMİZE YAĞACAK SENYOR. MALLARIMIZI ONLARA SATMAK ZORUNDAYIZ...
ÇOK ÜZÜCÜ BİR DURUM MANUEL.
FAKAT YAKINDA HER ŞEY DÜZELECEK, MERAK ETMEYİN !..
ONLARA YARDIM EDEBİLİRSİN SANIRIM.
EVET, AMA BU PEK KOLAY OLMAYACAK!..

ÖNCELİKLE, KARTAL YUVASI LÂNETİNİN BİR MASAL OLDUĞUNA KÖYLÜLERİ İNANDIRMAMIZ GEREK..!..
NASIL YAPACAKSIN BUNU?..
ŞU ŞİRKETE GİDİP, SANGARO DENEN ADAMI YAKINDAN GÖRMELİYİM... AMA, DAHA ÖNCE BİR ATA İHTİYACIM OLACAK...
ÇEVRE, VAHŞİ ATLARLA DOLU SEVGİLİM..!..
AZ SONRA...
ŞUNU YAKALAYACAĞIM.
HARİKA BİR KISRAK. ÖYLESİNE GÜÇ DOLU Kİ, YERİNDE DURAMIYOR...
AYNI ANDA...
KORKMA YAVRUM. SAKİN OL! SAKİN OL!

BÖYLECE VAHŞİ BİR UĞRAŞ BAŞLADI...
TUTSAKLIKTAN HOŞLANMADIN AMA, ALIŞMAN GEREK.
ÇOK GEÇMEDEN...
HÂLÂ UYSALLAŞMADI AMA, SONUNDA BOYUN EĞECEK!
ŞİMDİ NE YAPIYORUZ?
YARIN HAREKETE GEÇERİM. SU ÇOK GÜZEL.. BİRAZ YÜZMEK İSTER MİYDİN?..
TATİLE ÇIKMIŞTIK, KENDİMİZİ YENİ BİR SERÜVENİN İÇİNDE BULDUK...
ALDIRMA! BEN HAYATIMDAN MEMNUNUM.
ERTESİ SABAH...
ÇABUK OLUN... SENYOR SANGARO BEKLETİLMEKTEN HOŞLANMAZ.
DİKKAT ET CARLOS!..
AAY!

TAM BU SIRADA...
HAYATIMI KURTARDI-NIZ SENYOR!
KİMSİNİZ SİZ ?
DEĞİŞİK ADLARIM VARDIR BENİM.
KÖYÜN YAŞLILARINDAN VELASKEZ ANLATMIŞTI. ESKİDEN DE SİZİN GİBİ MASKELİ BİR KAHRAMAN VARMIŞ. ADI DA FANTOM'MUŞ.
EVET. BEN DE DUYDUM. KÖTÜLERİN DÜŞMANIYMIŞ FANTOM.
SİZE YARDIMA GELDİM DOSTLARIM. SANGARO'YA KARŞI...
BU ZOR İŞİ BAŞARABİLECEK MİSİNİZ?..
AZ SONRA...
KÖYLÜLER GELİYOR SENYOR SANGARO..
TRADING
ŞU APTALLARA BİRAZ DAHA GÖZDAĞI VERELİM...

İYİ GÜNLER SENYOR SANGARO... MALLARIMIZI GETİRDİK...
BIRAK ŞU PİS ŞEYİ... SİZİNLE KONUŞACAKLARIM VAR.!.
YAPTIĞINIZ BU ADİ ELİŞLERİ, ESKİSİ GİBİ PARA ETMİYOR. FİYATI YARIYA İNDİRİYORUM.
AMA BAYIM, HEPİMİZ AÇ KALIRIZ SONRA...
ÖYLEYSE TOPRAKLARINIZI BANA SATIN VE BURADAN DEFOLUP GİDİN!
BUNU YAPAMAYIZ SENYOR.
ATALARIMIZDAN BERİ BU TOPRAKLAR BİZİM. AYRILAMAYIZ BURADAN...
ASLINDA BU TOPRAKLAR, VERİMSİZ.!.
AMA BEN YİNE DE İYİ BİR FİYAT VERECEĞİM SİZE...ŞU SATIŞ BELGESİNİ İMZALAYIN...
HAYIR SENYOR!

İMZALAMAZSANIZ, AÇLIKTAN GEBERİRSİNİZ!..
RAHAT BIRAKIN ONU!..
NE? KİMSİN SEN? BURADA İŞİN NE?
BU ADAMLARA KARŞI İNSANCA DAVRANMANIZ GEREKTİĞİNİ SÖYLEMEYE GELDİM.
ŞU DELİ HERİFE İYİ BİR DERS VERİN...
PEKİ PATRON!
SEN İNSANLIKTAN NASİBİNİ ALMAMIŞSIN SANGARO...
SENİN ANLAYABİLECEĞİN BİR DİLLE KONUŞACAĞIM.
ŞİMDİ SIRAYI İZLEYELİM...
ORMANDA: "KIZILMASKE'NİN YUMRUĞU DEĞDİĞİ YERDEN SES GETİRİR" DERLER...
UUUGH..!

UFF!
AFERİN ŞEYTAN!
AH!
PÜNK
SANA BİR ŞEY GÖSTERMEK İSTİYORUM SANGARO..
BİR... BİR KURUKAFA BU.!.
SAKIN UNUTMA! GELECEK SEFERE BUNU ÇENENDE BULACAKSIN!
PEKİ...PEKİ... İSTEDİKLERİ.. FİYATI ÖDEYECEĞİM..
SONUNDA ANLAŞACAĞIMIZI BİLİYORDUM...

FIYATTAN MEMNUN MUSUN MANUEL ?
ELİŞLERİMİZE YİRMİ BEŞER DOLAR ÖDEYECEKLER... SAĞOL FANTOM.
BİZ ŞİMDİ GİDİYORUZ SANGARO... ONLARA BİR DAHA HAKSIZ DAVRANIRSAN, GELECEK SEFERE BEN DE BU DENLİ YUMUŞAK DAVRANMAM SANA...
UFF... ÇENEME ÇARPAN O ŞEY NEYDİ ?
NE BİÇİM ADAMDI O ?
BEN NE BİLEYİM SERSEMLER...
FANTOM DİYORLARDI ONA... O HERİFTEN KURTULMAM GEREK.
ŞİRKETTEN AZ ÖTEDE...
SİZİ TEKRAR GÖREBİLECEK MİYİZ SENYOR FANTOM ?
BANA İHTİYACINIZ OLURSA TABİÎ. ŞİMDİLİK HOŞÇAKALIN DOSTLARIM...
AZ SONRA...
SANGARO BUNDAN SONRA KÖYLÜLERE İYİ DAVRANACAK MI DERSİN ?
HAYIR. KOLAY YOLA GELECEĞİNİ SANMIYORUM...

"KÖYLÜLERİN TOPRAKLARI VERİMSİZ ... AMA SANGARO, NEDENSE ONLARI SATIN ALMAK İÇİN DİRENİYOR ..."
NEDEN ACABA?
BİLMİYORUM. AMA BİR NEDENİ OLMALI... YAKINDA ÖĞRENİRİZ...
BURASI ÇOK GÜZEL BİR YER SEVGİLİM. ÇEVREYİ GEZMEK İSTERDİM BİRAZ...
BOŞUNA HEVESLENME DİANA. BAK... GELENLER VAR.
KÖYLÜLER OLMALI...
BURADA NE ARIYORLAR ACABA?
BELKİ DE BAŞLARI DERTTEDİR.
BEN DE AYNI FİKİRDEYİM...
BAK MANUEL!
SENYOR FANTOM BU! DURUMU ANLATALIM ONA...

NE VAR MANUEL ?
KAYANIN LANETİNE UĞRADIK...
KARIM EVDE YOKKEN, KÜÇÜK KIZIMI ÇALDILAR...
BU MEKTUBU YATAĞIN ÜZERİNDE BULDUK.
"Lânet üzerinizde. Gün batarken hepiniz kayanın yanına gidin. Aksi halde küçük kızın ölecek..."
SÖYLEYİN SENYOR! NE YAPMAMIZ GEREK?..
KORKMAYIN DOSTUM. SİZLER İÇİN ELİMDEN GELENİ YAPACAĞIM.
ÇOCUĞUMUZU KURTARACAK MI MANUEL?..
GEREKENİ YAPACAĞINI UMUYORUM. ONA GÜVENMELİYİZ...
BAK... NASIL DA BİRDEN YOK OLDU? SANKİ BİR HAYALET GİBİ!..

NELER OLDU, ANLATSANA...
MANUEL'İN KÜÇÜK KIZINI ÇALMIŞLAR. KUŞKUSUZ SANGARO'NUN İŞİ BU!..
BU HAYDUTLAR AZ SONRA BURAYA GELİR. BURADA OLDUĞUMUZU BİLMİYORLAR...
DİNLE... BİR SES DUYUYORUM.
BAK! BİR HELİKOPTER... ALÇAKTAN UÇUYOR!..
AYNI ANDA...
OH... GÖZLERİM!
ÇOK GÜÇLÜ BİR IŞIK...
MAGNEZYUM IŞIĞI! GÖZLERİNİ KORU DİANA...
KÖYLÜLERİN HELİKOPTERİ GÖRMEMELERİ İÇİN AYDINLATMA FİŞEĞİ ATIYORLAR...

NE YAPMAK İSTEDİKLERİNİ ANLIYORUM GALİBA ...
ELLERİNDEKİ NEDİR?..
AŞAĞIDAKİ KÖYLÜLERİ DEHŞETE DÜŞÜRMEK İÇİN IŞIK SAÇAN ROKETLERİ ATEŞLİYORLAR ...
TANRIM!
TABU!
GECEYİ GEÇİRDİĞİMİZ EVDE GÖRDÜĞÜM KIZILDERİLİ BU ...
DEMEK SANGARO'NUN ADAMLARI O TERKEDİLMİŞ KENTTE BARINIYOR.!.
DİNLE BENİ MANUEL! LANETLİ KAYANIN SESİYİM BEN! ÖLÜMSÜZ RUH, TABU'NUN SESİYİM ...
KIZINA KAVUŞMAK İSTİYORSAN BANA BOYUN EĞECEKSİN. SORU SORMAYACAKSIN.!.

GEL ŞEYTAN! İŞİMİZ VAR!
HEPİNİZ, TOPRAKLARINIZI SATACAK VE SANTA ROSA KÖYÜNÜ TERKEDECEKSİNİZ...
EVET... ANLIYORUM!
TABU'NUN LÂNETİ SİZİ MAHVETMEDEN, BURALARDAN GİDİN!
APTAL KÖYLÜLER... NASIL DA İNANDILAR.
ÇOK YETENEKLİSİN DOSTUM... HAYDİ GİDELİM!
GRRR
BU KÖPEK DE NEREDEN ÇIKTI?
BİLMİYORUM AMA BU BALTA ONUN HESABINI GÖRÜR!
DUR!
PANG
AAAHH!
AH ELİM!..
PANG!

HAYIR..! HAYIR.!.. YAKLAŞMA BANA.!..
APTALLIK ETME ! KAÇAMAZSIN.!...
AAAH..!
MANUEL'İN KÜÇÜK KIZI NEREDE ? SÖYLE.!.. KONUŞ! YOKSA KOLUNU BIRAKIRIM...
DUR! HER ŞEYİ ANLATACAĞIM.
ÇOCUK, TERKEDİLMİŞ ŞEHİRDE... YALVARIRIM... ÇEK BENİ YUKARI.!..
BAŞININ DAHA FAZLA DERDE GİRMESİNİ İSTEMİYORSAN, DEDİKLERİMİ YAPMAK ZORUNDASIN.
ŞİMDİ BİRLİKTE HELİKOPTERE BİNECEĞİZ. YÜRÜ BAKALIM...
AZ SONRA...
SANGARO NE İŞLER ÇEVİRİYOR? KONUŞ.!..
BİR ŞEY BİLMİYORUM. SANGARO, KÖYLÜLERİ KORKUTMAM İÇİN BANA İYİ PARA VERİYOR... BİLDİĞİM BU KADAR!

BIRAZ DAHA DÜŞÜN...
TERKEDİLMİŞ MADENDE ÇALIŞAN BİRKAÇ İŞÇİ VAR AMA NE YAPTIKLARINI BİLMİYORUM. YEMİN EDERİM.
İŞTE GELDİK.
AŞAĞIDA SİZİ BEKLEYENLER Mİ VAR?
HAYIR. İŞÇİLER, MADENDE KALIYOR!..
İNİŞE GEÇ...YALAN SÖYLÜYORSAN PİŞMAN OLURSUN.!.
VE...
ÇOCUK NEREDE?
ŞU KULÜBEDE...
ORAYA GİDELİM.
ZAVALLI KÜÇÜK. YALNIZ BIRAKMIŞLAR ONU.!.
NE GÜZEL BİR ÇOCUK DEĞİL Mİ?
EVET... BU İŞLE İLGİLENDİĞİME HİÇ PİŞMAN DEĞİLİM...

DİANA, SEN BURADA KAL. BİZ TERKEDİLMİŞ MADENE GİDECEĞİZ...
AZ SONRA...
MADENİN GİRİŞİ BURASI!..
PEKALÂ... SEN ÖNDEN YÜRÜ!..
FAKAT, İÇERDE BEŞ, ALTI KİŞİ VAR. BİZİ GÖRÜRLERSE ATEŞ AÇARLAR!..
HMM. ÖYLEYSE KENDİMİZE ŞU VAGONU SİPER EDEREK GİRECEĞİZ...
NE YAPMAK NİYETİNDESİN ?
AZ SONRA GÖRÜRSÜN... BEKLE!..
BİZ DE ŞUNA ATLAYALIM!..
MADENDE...
TÜNELDEN BİR SES GELDİ!..
O DA NE ?

VAGONLAR-DAN BİRİ ÜZE-RİMİZE GELİ-YOR. KENARA ÇEKİLİN!..
ARKADAKİ VAGONDA DA BİRİ VAR!..
ARTIK ONU DURDURA-BİLİRİM!..
PANG
PANG
KRASCH!
HEY! DİKKAT EDİN!
BROOAAMMMMM

MAHH..!
UUURGH..!
İŞTE ŞİMDİ HESABIN TAMAM MASKELİ!
BİR DENE HELE AHBAP!
PANG
AAGH...!
UFF..!!
ŞUNLARIN HEPSİNİ SIKICA BAĞLA BAKALIM.
OH! ŞEY... TABİİ...
ŞURAYA BAK. YANILMIYORSAM TERKEDİLMİŞ MADENİN SIRRINI ÇÖZDÜK!..

YARIM SAAT SONRA..
LÜTFEN SÖYLER Mİ-SİN, SEVGİLİM! NELER OLU-YOR BURA-DA?
ÖNEMLİ BİR ŞEY DEĞİL. SADECE BU BEYLERLE BİRAZ TARTIŞTIK O KADAR...
MANUEL İLE KÖYLÜLERE İYİ HABERLER GETİR-DİM DIANA.!.
MADENDE GÜMÜŞ MU VAR YOKSA ?
DAHA DEĞERLİ BİR ŞEY, PETROL!. SANGARO'NUN KÖYLÜLERİN TOPRAK-LARINI NİÇİN SATIN ALMAK İSTE-DİĞİ AN-LAŞILDI...
ÖYLEYSE KÖYE GİDİP BU GÜZEL HABERİ İLETELİM...
EVET...
DIANA, SEN CİPİ AL VE POLİSE DURUMU BİLDİR. BEN ŞİRKETE GİDİ-YORUM. BÜTÜN KÖYLÜLER TOPRAK-LARINI SATMAK İÇİN SANGARO'NUN YANINDADIR ŞİMDİ.!

HAVA KARARIRKEN...
NİHAYET ŞİRKETE GELEBİLDİK.
SANGARO'NUN ŞİRKETİ HAYLİ KALABALIKTI...
ÇOCUĞUMU GERİ VERİN SENYOR...
TOPRAĞIMIZI SATIP, GİDECEĞİZ BURADAN!
TRADING CIE
İSTEDİĞİNİZ FİYATA SATACAĞIZ...!
BAKIYORUM SONUNDA YOLA GELDİNİZ. ÖNCE ŞU SATIŞ BELGESİNİ İMZALAYIN...!
MANUEL! ÇABUK, KOŞ!
KÜÇÜK KIZIN GERİ GELDİ, MANUEL!
KIZINIZIN SAĞLIĞI YERİNDE, BAYAN...
TANRIYA ŞÜKÜRLER OLSUN!

SÖZÜNÜZÜ TUTTUNUZ SENYOR! SİZE ÇOK ŞEY BORÇLUYUZ...
ARTIK TÜM SIKINTILARINIZ SONA ERECEK MANUEL.
BAKIN YİNE O MASKELİ ADAM GELDİ!..
HEMEN TÜYELİM, BURADAN!
SANGARO NEDEN KAÇIYOR?
TASALANMA MANUEL! ÇOK UZAĞA GİDEMEZ!..
İŞTE... DİANA'NIN ÇAĞIRDIĞI POLİSLER GELDİ...
TESLİM OL SANGARO!..
BAYAN DİANA'NIN ANLATTIKLARINA GÖRE, YARGICIN ÖNÜNE ÇIKMAN GEREKECEK, SANGARO!..

BU HAYDUT ÇETESİNİ TEK BAŞINA YAKALAYAN ADAMIN ELİNİ SIKMAK İSTERDİM. NEREDE O ?
HAKLISIN, ŞERİF...
FANTOMDAN SÖZ EDİYORSUNUZ. FAKAT ŞİMDİ BURADAYDI..!.
ACELE BİR İŞİ ÇIKTIĞI İÇİN GİTTİ. AMA, MERAK ETMEYİN, YAKINDA YİNE GÖRÜR-SÜNÜZ!
AYNI AKŞAM...
GELDİĞİNİZE ÇOK SEVİNDİK SENYOR FANTOM!
BU EĞLENCEYİ KAÇIRMAK İSTEMEDİK MANUEL.

Bu Maceranın Sonu

TAKİP
KIZILMASKE
Yeni Macera
ORMANI İNLETMEYE BAŞLA-
YAN TAMTAM SESLERİ
ÇOK GEÇMEDEN KAFATASI
MAĞARASINA KADAR
ULAŞTI...
TOGUNDALAR FANTOM'U ÇAĞIRIYOR, BİR BEYAZ YARALI VAR.
BİR BEYAZ
YARALI MI?
GİDİP
GÖRELİM.

KIZILMASKE HEMEN TOGUN-DALARIN KÖYÜNE DOĞRU YOLA ÇIKTI...
BİRKAÇ SAATLİK YOLCULUKTAN SONRA...
HOŞGELDİN ÖLÜMSÜZ RUH!
KIYIDA BİR KAYIK YANIYORDU. YARDIMA KOŞUNCA, İÇİNDE YARALI BİR BEYAZIN YATTIĞINI GÖRDÜK.
YARASI ÇOK AĞIR MI ?
BİLMİYORUM. SİLÂHI VARDI. BİZİ TEHDİT EDİP BİR BOTLA TEKRAR NEHİRE AÇILDI...
DEMEK KAÇTI?
EVET ÖYLE. BİZİM BOTU KULLANAMAYINCA KARŞI KIYIYA ÇIKIP UZAKLAŞTI.
BURALARI BİLDİĞİNİ SANMIYORUM. BATAKLIĞA DOĞRU GİTTİ.
ONA ENGEL OLMALIYIM... BATAKLIK BİN BİR TEHLİKEYLE DOLU...

GARİP ŞEY. BELKİ DE BİR HAPİSHANE KAÇAĞIDIR...
ORMANDA YOLUNU KAYBETMİŞ BİR AVCI DA OLABİLİR...
KIZILMASKE AZ SONRA BATAKLIĞA ULAŞMIŞTI...
GÖREYİM SENİ ŞEYTAN... ONUN İZİNİ BUL!..
ŞEYTAN, ADAMIN KOKUSUNU HEMEN ALMIŞTI...
BURALARI ÇOK TEHLİKELİ...
FANTOM AĞIR AĞIR VE DİKKATLE İLERLEDİ...
KAHRAMANI BURADA BIRAKSAM İYİ OLACAK. ONU TEHLİKEYE ATAMAM.

ŞU ATI ELE GEÇİRMELİYİM.
AKILLI ŞEYTAN TEHLİKEYİ SEZMİŞTİ.
GRRR!
FANTOM ÇEVİK BİR HAREKETLE İLK KURŞUNDAN SIYRILDI...
KOŞ KAHRA - MAN.
...VE KENDİNİ BİR KAYANIN ARKASINA ATTI...
ARADIĞIM ADAMI BULDUM SANIRIM.
ONU KORKUTUP İNİNDEN ÇIKARMALI...

SİZ BURADA BEKLEYİN, DOSTLARIM.
İŞTE O... KAÇIYOR. ARTIK ELİMDEN KURTULAMAZ.
KAÇAK: BATAKLIĞIN DERİNLİKLERİNE GİRİYORDU.
ADAM SİLAHLI... ONDAN KURTULMALIYIM...
NİÇİN PEŞİME DÜŞTÜ ANLAMIYORUM.
PEŞİMDE MASKELİ BİR ADAM VAR. VE BEN BATAKLIĞIN ORTASINDA KALAKALDIM. NE ŞANSSIZLIK...
BİR BU EKSİKTİ... TİMSAHLAR!

Devamı Gelecek Sayıda

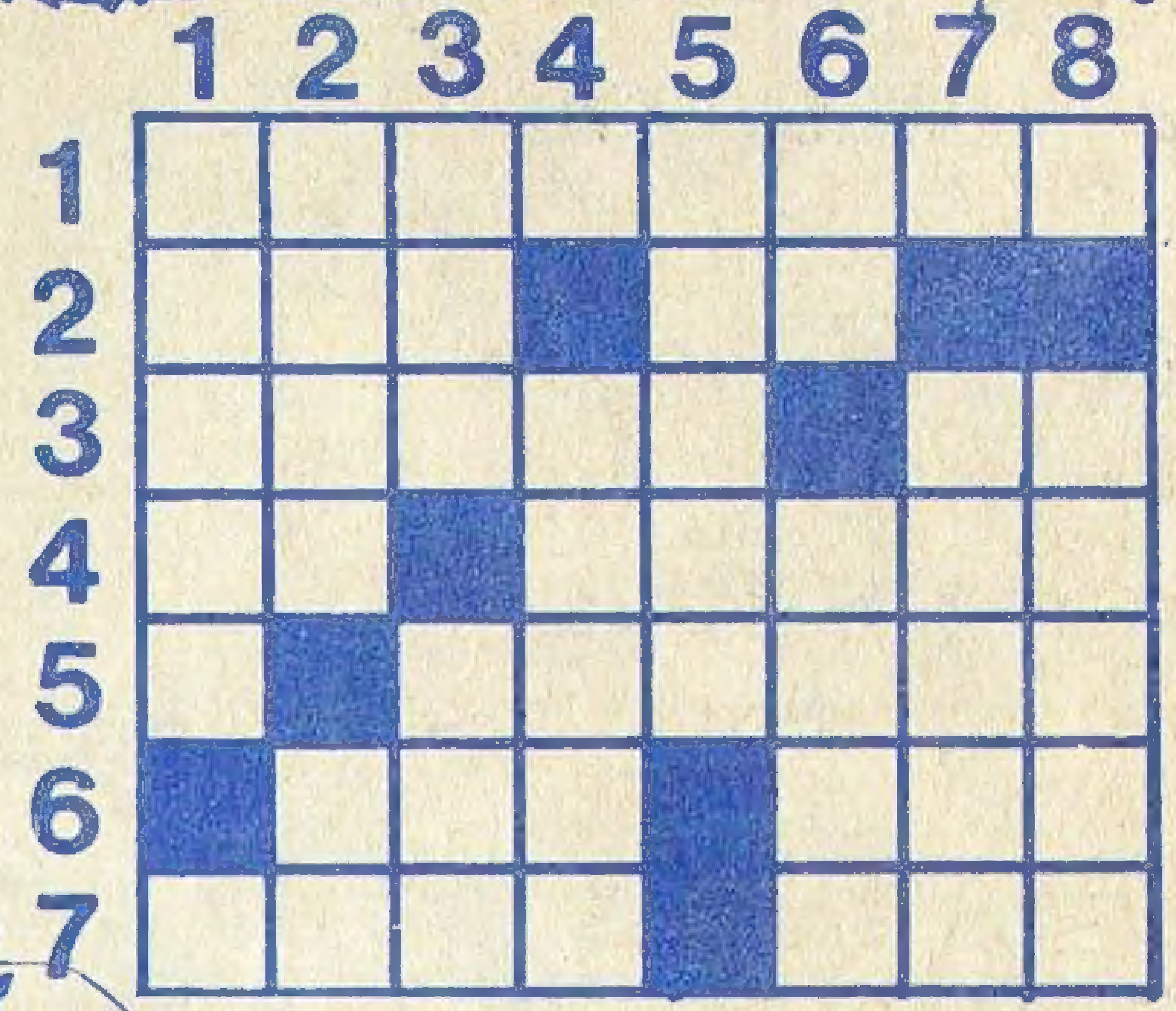

SOLDAN SAĞA: 1-İlde, temizlik, aydınlatma gibi halk hizmetlerine bakan idare. 2-Dört halifeden biri; İskambilde birli. 3-Bir sayı; Binek hayvanı. 4-Bağışlama; Bir kadın adı. 5-Bulmaya çalışmak. 6-Tersi, üst değil; Birden. 7-Arzu, istek; Bir geyik cinsi.

YUKARIDAN AŞAĞIYA: 1-Taze olmayan. 2-Hanım adı ; Türk malının simgesi. 3-Bir müzik aleti; Tersi, göz rengi. 4-Dişi geyik. 5-Her zaman anlamında bir sözcük. 6-Alevkiri; Yapma, güzelleştirme. 7-Gelenek. 8-Erkek adı.

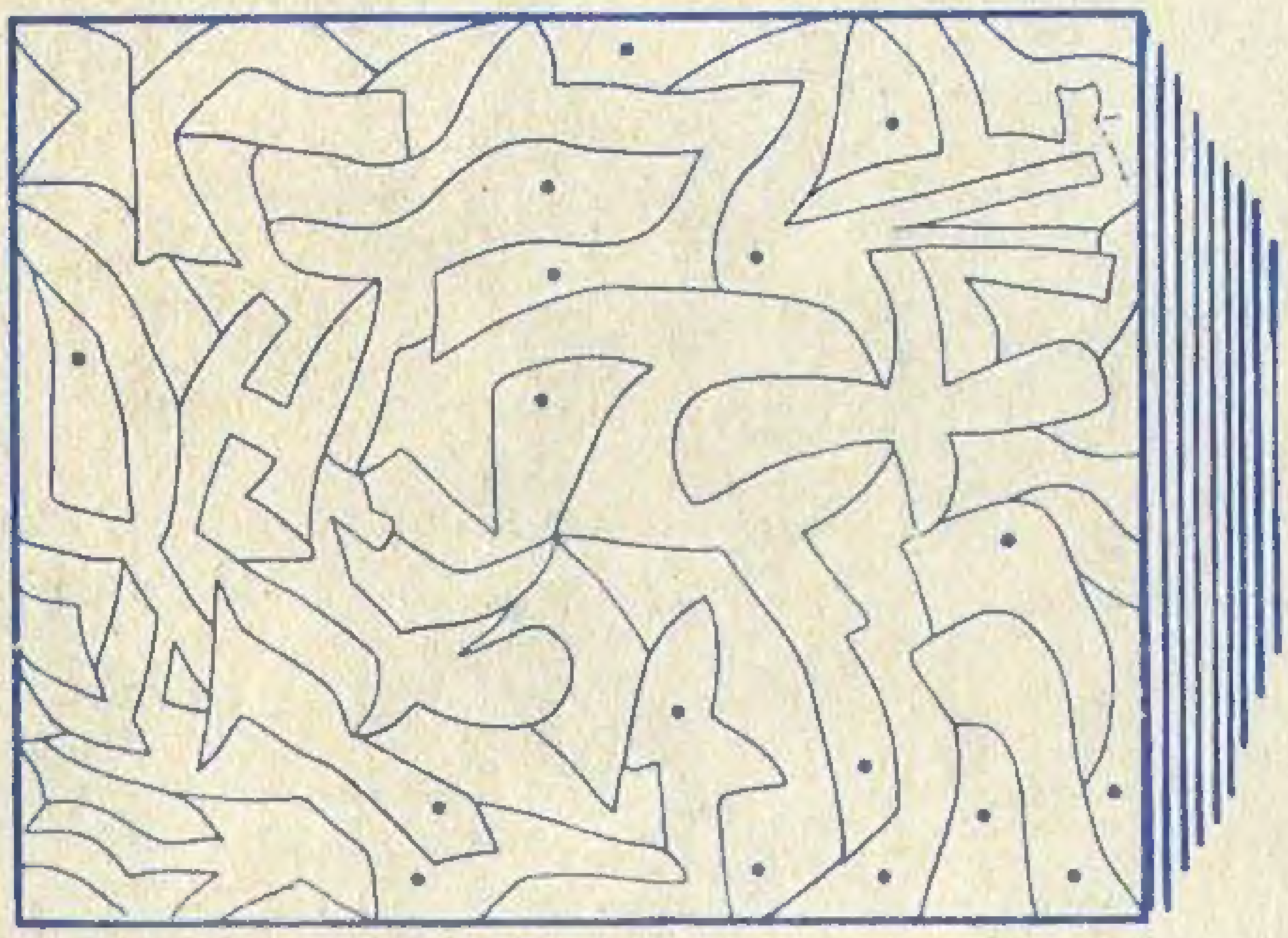

Noktalı yerleri karalayın. Güzel bir resim elde edeceksiniz.

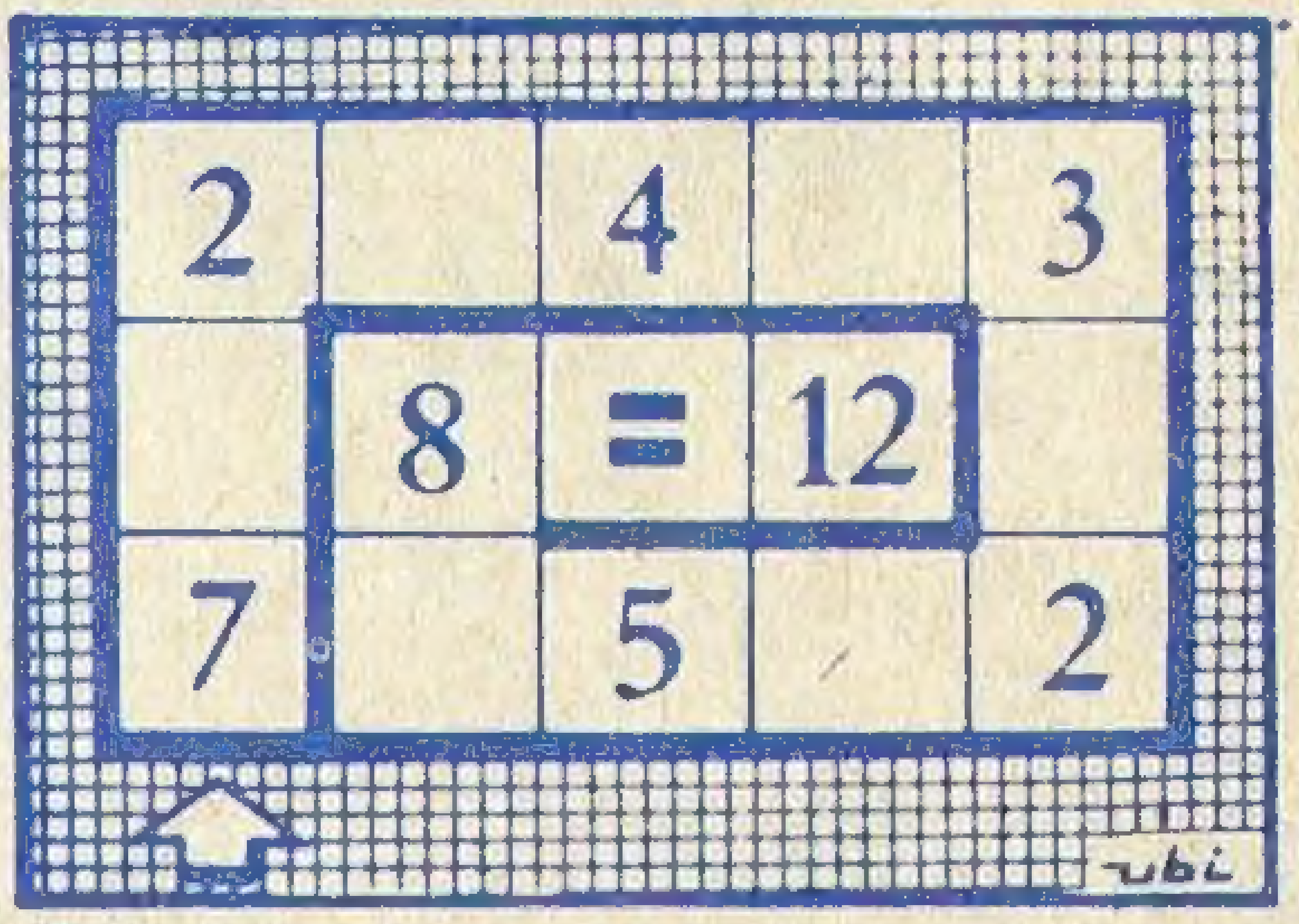

Boş karelere, dört işlemin işaretini (Dikkat: Bunlardan ikisi tekrarlanacak.) öyle yerleştirin ki, bir önceki sonuçla işlem yaparak , spiralin sonuna gelindiğinde, sonuç, yukarıda yazıldığı gibi 12 olsun.

Geçen haftaki bilmecenin çözümü

WESTERN
JERİKO
No. 1
HER KİTAP TAM BİR MACERA
yeni seri
ÇIKTI

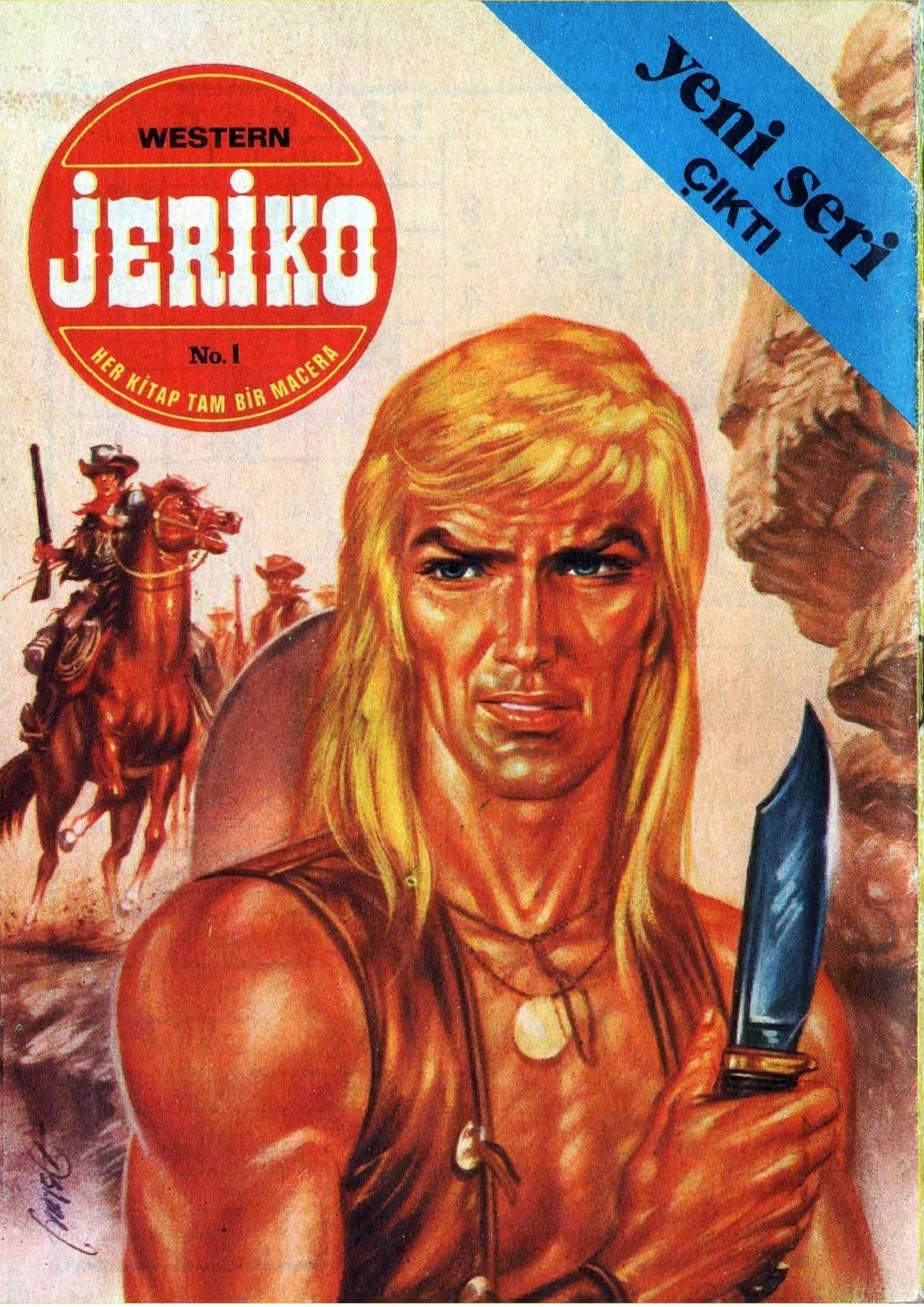
WESTERN
JERİKO
No.1
HER KİTAP TAM BİR MACERA
yeni seri
ÇIKTI

KIZILMASKE
Sayı:278
HAFTALIK GENÇLİK MECMUASI
5 LİRA
TAY YAYINLARI